АГЕНТСТВО СТРАТЕГИЧЕСКИХ ИНИЦИАТИВ

СКОЛКОВО

АТЛАС НОВЫХ ПРОФЕССИЙ

Атлас новых профессий

КВИЗ - ИГРА

Рада приветствовать !

Лилия Орлова: автор-разработчик игры

- эксперт-разработчик Института развития образования РТ
- профконсультант департамента развития КГЭУ
- эксперт, преподаватель, наставник Университета Талантов
- тренер Программы Сбербанка БФ «Вклад в будущее» по развитию личностного потенциала
- коуч международного Эриксоновского университета
- модератор Академии Наставников Сколково
- эксперт конкурсов НТИ
- игропрактик

Правила

Для эффективной работы важно поддерживать правила совместной работы

Правило активности

Мобильный телефон

Здесь и сейчас

Правило круга

1 микрофон

Я - высказывания

Квиз – игра «Атлас новых профессий»

Настроимся

- Приветствие и правила
- Небольшое погружение
- Тур 1 «Профессии будущего»
- Тур 2 «Уходящие профессии »
- Итоги и награждение

Квиз – игра

Слово quiz в переводе с английского означает «викторина». Игра представляет интеллектуально-развлекательную битву, не требующую особой предварительной подготовки

Эта нашумевшая игра пришла к нам из Европы. В нашей стране подобный формат игры известен всем по телепередаче «Что? Где? Когда?». В ходе игры участники должны ответить на поставленные вопросы в условиях ограниченного времени.

Квиз – игра

Что нужно?

- Собрать команду
- Придумать ей название
- Настроится на позитив
- Отвечать на вопросы (1 мин)
- Набрать баллы
- Праздновать победу

и еще

✓ Логика

✓ Сообразительность

✓ Эрудиция

✓ Умение работать в команде

вопрос

А ЧТО ЭТО ТАКОЕ АТЛАС НОВЫХ ПРОФЕССИЙ ?

АТЛАС НОВЫХ ПРОФЕССИЙ

АГЕНТСТВО СТРАТЕГИЧЕСКИХ ИНИЦИАТИВ

СКОЛКОВО

«Атлас новых профессий»

Это альманах перспективных отраслей и профессий на ближайшие 15–20 лет

Он поможет понять, какие отрасли будут активно развиваться, какие в них будут рождаться новые технологии, продукты, практики управления и какие новые специалисты потребуются работодателям.

АТЛАС НОВЫХ ПРОФЕССИЙ

АГЕНТСТВО СТРАТЕГИЧЕСКИХ ИНИЦИАТИВ

СКОЛКОВО

АТЛАС НОВЫХ ПРОФЕССИЙ

http://atlas100.ru/

АГЕНТСТВО СТРАТЕГИЧЕСКИХ ИНИЦИАТИВ

СКОЛКОВО

АТЛАС НОВЫХ ПРОФЕССИЙ

«Сейчас — как раз то самое время, когда настоящее прямо на наших глазах превращается в будущее»

Айзек Азимов

АГЕНТСТВО СТРАТЕГИЧЕСКИХ ИНИЦИАТИВ

СКОЛКОВО

АТЛАС НОВЫХ ПРОФЕССИЙ

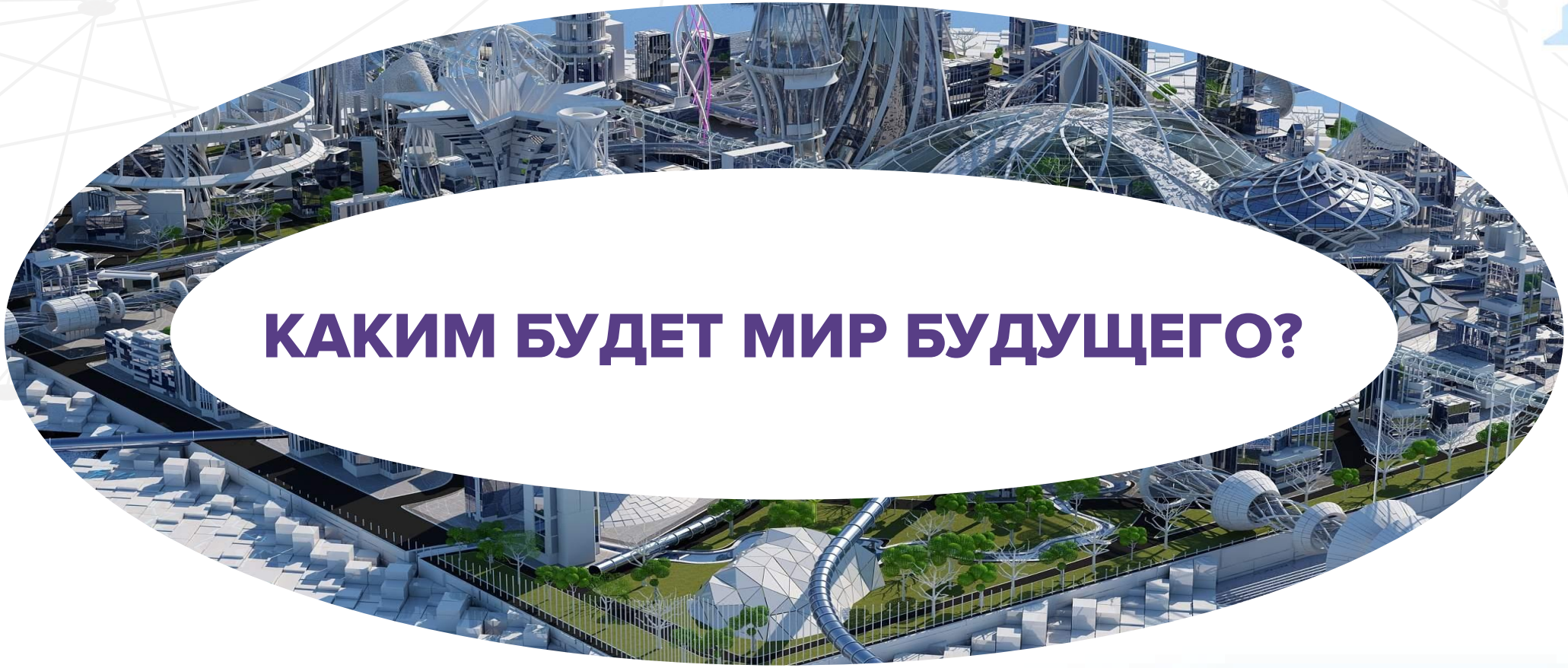

КАКИМ БУДЕТ МИР БУДУЩЕГО?

Обсуждение

АГЕНТСТВО СТРАТЕГИЧЕСКИХ ИНИЦИАТИВ

СКОЛКОВО

АТЛАС НОВЫХ ПРОФЕССИЙ

ТРЕНДЫ БУДУЩЕГО

- ✓ Глобализация
- ✓ Автоматизация
- ✓ Рост конкуренции
- ✓ Рост требований к экологичности

Ключевые процессы, определяющие наше будущее

Растущая скорость изменений

- Глобализация
- Цифровизация
- Автоматизация и роботизация
- Демографические изменения
- Изменения в моделях управления
- Экологизация

АГЕНТСТВО СТРАТЕГИЧЕСКИХ ИНИЦИАТИВ

СКОЛКОВО

АТЛАС НОВЫХ ПРОФЕССИЙ

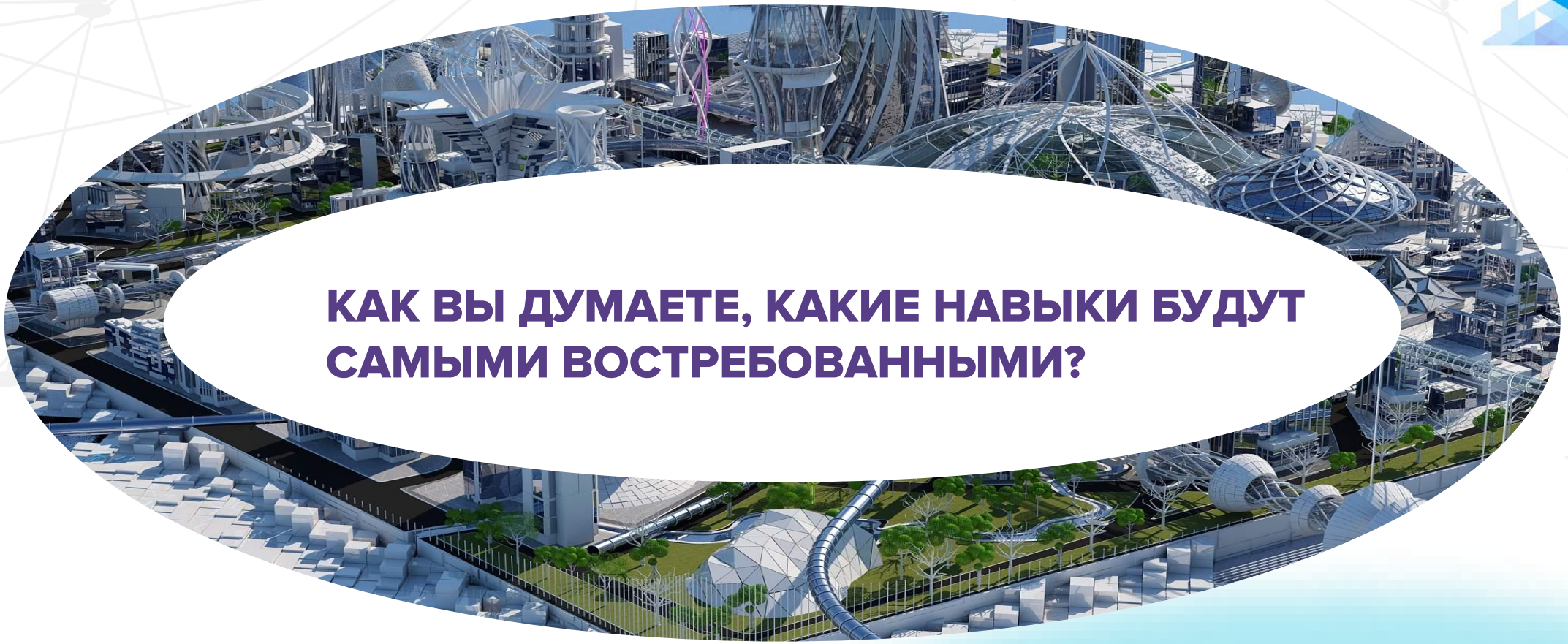

КАК ВЫ ДУМАЕТЕ, КАКИЕ НАВЫКИ БУДУТ САМЫМИ ВОСТРЕБОВАННЫМИ?

Обсуждение

Навыки — это умения, доведенные до автоматизма путем повторений и практики

НАДПРОФЕССИОНАЛЬНЫЕ НАВЫКИ

- Экологическое мышление
- Управление проектами
- Системное мышление
- Работа с людьми
- Работа в условиях неопределенности
- Программирование / Робототехника / ИИ
- Навыки художественного творчества
- Мультиязычность и мультикультурность

АТЛАС НОВЫХ ПРОФЕССИЙ

НАДПРОФЕССИОНАЛЬНЫЕ НАВЫКИ

Межотраслевая коммуникация

Клиентоориентированность

Бережливое производство

АТЛАС НОВЫХ ПРОФЕССИЙ

НАДПРОФЕССИОНАЛЬНЫЕ НАВЫКИ

Изменения в экономике будут одновременно происходить во множестве производственных и обслуживающих секторов экономики. Эти изменения требуют новых "надпрофессиональных" навыков, которые важны для специалистов самых разных отраслей. Овладение такими навыками позволяет повысить эффективность профессиональной деятельности в своей отрасли, а также дает возможность переходить между отраслями, сохраняя свою востребованность.

КОМПЕТЕНЦИИ 21 ВЕКА

«Перед нами выбор - или мы не у дел перед развивающимися технологиями, или становимся профессионалами своего дела. Задача в том, чтобы быть выдающимся в своей профессии, максимально развивать экосистему взаимодействия профессионалов. Это определяют навыки будущего и типы мышления... Когда мы объединяем наши основные компетенции, знания и умения в прикладных областях с навыками будущего, мы не только получаем конкретные знания, мы развиваем компетентностность, что позволяет быть теми самыми выдающимися специалистами, которые применяют свои таланты в любимом деле, развивая отрасли».

Виктория Шаманская, доктор психологии,
директор образовательных программ SKILLFOLIO

Компетенция – набор знаний, навыков, личностных качеств, способствующий успешному выполнению задачи

АГЕНТСТВО СТРАТЕГИЧЕСКИХ ИНИЦИАТИВ

СКОЛКОВО

АТЛАС НОВЫХ ПРОФЕССИЙ

1 тур
Профессии будущего

КВИЗ - ИГРА

1-викторина

Специалист с хорошим знанием ИТ, создает базы физиологических данных и управляет ими

- БИОЭТИК
- МОЛЕКУЛЯРНЫЙ ДИЕТОЛОГ
- СЕТЕВОЙ ВРАЧ
- ИТ-МЕДИК

2-викторина

Профессионал, подбирающий материалы и условия для формирования конкретной ткани или органа

- ОПЕРАТОР МЕДИЦИНСКИХ РОБОТОВ
- КЛИНИЧЕСКИЙ БИОИНФОРМАТИК
- ТКАНЕВЫЙ ИНЖЕНЕР
- МЕДИЦИНСКИЙ МАРКЕТОЛОГ

3-викторина

Специалист медико-социальной сферы, разрабатывающий оптимальные решения для проблем стареющего населения

- ПРОЕКТАНТ ЖИЗНИ МЕДИЦИНСКИХ УЧРЕЖДЕНИЙ
- КОНСУЛЬТАНТ ПО ЗДОРОВОЙ СТАРОСТИ
- РАЗРАБОТЧИК КИБЕРПРОТЕЗОВ И ИМПЛАНТАТОВ
- МОЛЕКУЛЯРНЫЙ ДИЕТОЛОГ

4-викторина

Человек, который в своей творческой практике использует научные данные и знания

- SCIENCE-ХУДОЖНИК
- КУРАТОР КОЛЛЕКТИВНОГО ТВОРЧЕСТВА
- ЛИЧНЫЙ ТЬЮТОР ПО ЭСТЕТИЧЕСКОМУ РАЗВИТИЮ
- АРТ-ОЦЕНЩИК

5-викторина

Он создает концептуальные решения для виртуального мира

- ИГРОПРАКТИК
- ДИЗАЙНЕР ВИРТУАЛЬНЫХ МИРОВ
- ДИЗАЙНЕР ЭМОЦИЙ
- РАЗРАБОТЧИК МЕДИАПРОГРАММ

6-викторина

Страж порядка в медиасфере. Ищет нарушения законодательства путем мониторинга медиаресурсов

- ИНФОСТИЛИСТ
- АРХИТЕКТОР ВИРТУАЛЬНОСТИ
- МЕДИАПОЛИЦЕЙСКИЙ
- ПРОДЮСЕР СМЫСЛОВОГО ПОЛЯ

7-викторина

Специалист, который занимается разведкой и добычей полезных ископаемых на Луне и астероидах.

- КОСМОБИОЛОГ
- КОСМОГЕОЛОГ
- ИНЖЕНЕР- КОСМОДОРОЖНИК
- ИНЖЕНЕР СИСТЕМ ЖИЗНЕОБЕСПЕЧЕНИЯ

8-викторина

ИТ-специалист, который переводит дизайнерские эскизы одежды в формат инструкции для робота или 3D-принтера.

- ЭКСПЕРТ ПО ЗДОРОВОЙ ОДЕЖДЕ
- ТЕХНО-СТИЛИСТ
- ПРОГРАММИСТ ЭЛЕКТРОННЫХ «РЕЦЕПТОВ» ОДЕЖДЫ
- ПРОЕКТИРОВЩИК НОВЫХ ТКАНЕЙ

9-викторина

Специалист по использованию генно-модифицированных продуктов в сельском хозяйстве

- ▲ СИТИ-ФЕРМЕР
- ◆ ГМО-АГРОНОМ
- ● АГРОКИБЕРНЕТИК
- ■ СЕЛЬСКОХОЗЯЙСТВЕННЫЙ ЭКОЛОГ

10-викторина

Специалист, занимающийся формированием «портфеля» из талантливых специалистов, сопровождает их траекторию

- МУЛЬТИВАЛЮТНЫЙ ПЕРЕВОДЧИК
- РАЗРАБОТЧИК ПЕРСОНАЛЬНЫХ ПЕНСИОННЫХ ПЛАНОВ
- ОЦЕНЩИК ИНТЕЛЛЕКТУАЛЬНОЙ СОБСТВЕННОСТИ
- МЕНЕДЖЕР ФОНДА ПРЯМЫХ ИНВЕСТИЦИЙ В ТАЛАНТЛИВЫХ ЛЮДЕЙ

11-викторина

Профессионал, который обучает национальному языку и культуре, в том числе через онлайн-платформы.

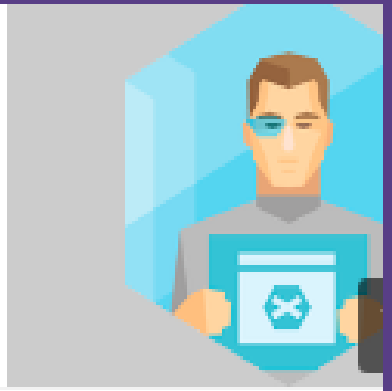

- МЕДИАТОР СОЦИАЛЬНЫХ КОНФЛИКТОВ
- СПЕЦИАЛИСТ ПО АДАПТАЦИИ МИГРАНТОВ
- ЭКОВОЖАТЫЙ
- МОДЕРАТОР ПЛАТФОРМЫ ПЕРСОНАЛЬНЫХ БЛАГОТВОРИТЕЛЬНЫХ ПРОГРАММ

12-викторина

Специалист, разрабатывающий детские игрушки, игры, гаджеты

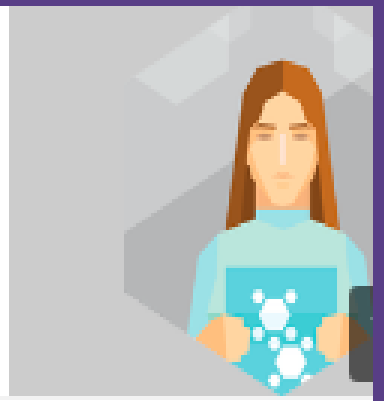

- ПРОЕКТИРОВЩИК ДЕТСКОЙ РОБОТОТЕХНИКИ
- ПРОЕКТИРОВЩИК НЕЙРОИНТЕРФЕЙСОВ ПО УПРАВЛЕНИЮ РОБОТАМИ
- ПРОЕКТИРОВЩИК ДОМАШНИХ РОБОТОВ
- ПРОЕКТИРОВЩИК ПРОМЫШЛЕННОЙ РОБОТОТЕХНИКИ

13-викторина

Специалист по проведению расследований киберпреступлений

- КИБЕРТЕХНИК УМНЫХ СРЕД
- КОНСУЛЬТАНТ ПО БЕЗОПАСНОСТИ ЛИЧНОГО ПРОФИЛЯ
- РАЗРАБОТЧИК МОДЕЛЕЙ BIG DATA
- КИБЕРСЛЕДОВАТЕЛЬ

14-викторина

Специалист по разработке и производству стекольных продуктов на основе стеклокомпозитных функциональных материалов.

- ▲ РЕЦИКЛИНГ-ТЕХНОЛОГ
- ◆ ГЛАЗИР
- ● ПРОЕКТИРОВЩИК НАНОТЕХНОЛОГИЧЕСКИХ МАТЕРИАЛОВ
- ■ ПРОЕКТИРОВЩИК «УМНЫХ МАТЕРИАЛОВ»

15-викторина

Специалист по формированию образа будущей жизни ребенка на основе желаний родителей и представлений самого ребенка

- ▲ АРХИТЕКТОР ТРАНСМЕДИЙНЫХ ПРОДУКТОВ
- ◆ СПЕЦИАЛИСТ ПО ДЕТСКОЙ ПСИХОЛОГИЧЕСКОЙ БЕЗОПАСНОСТИ
- ● ЭКСПЕРТ ПО «ОБРАЗУ БУДУЩЕГО» РЕБЕНКА
- ■ УПРАВЛЕНЕЦ ДЕТСКИМ R&D

ИТОГИ 1 ТУРА

АГЕНТСТВО СТРАТЕГИЧЕСКИХ ИНИЦИАТИВ

СКОЛКОВО

АТЛАС НОВЫХ ПРОФЕССИЙ

НОВЫЕ МАТЕРИАЛЫ И НАНОТЕХНОЛОГИИ

- МОДЕЛИРОВЩИК «УМНОЙ СРЕДЫ»
- ПРОЕКТИРОВЩИК НАНОТЕХНОЛОГИЧЕСКИХ МАТЕРИАЛОВ
- СИСТЕМНЫЙ ИНЖЕНЕР КОМПОЗИТНЫХ МАТЕРИАЛОВ
- СПЕЦИАЛИСТ ПО БЕЗОПАСНОСТИ В НАНОИНДУСТРИИ
- ГЛАЗИР

РОБОТОТЕХНИКА И МАШИНОСТОРЕНИЕ

- ПРОЕКТИРОВЩИК ПРОМЫШЛЕННОЙ РОБОТОТЕХНИКИ
- ПРОЕКТИРОВЩИК НЕЙРОИНТЕРФЕЙСОВ ПО УПРАВЛЕНИЮ РОБОТАМИ
- ПРОЕКТИРОВЩИК МЕДИЦИНСКИХ РОБОТОВ
- ИНЖЕНЕР-КОМПОЗИТЧИК
- ПРОЕКТИРОВЩИК ЭРГОНОМИСТ

ЭКОЛОГИЯ

- РЕЦИКЛИНГ-ТЕХНОЛОГ
- ЭКОАУДИТОР
- ПАРКОВЫЙ ЭКОЛОГ
- ЭКОВОЖАТЫЙ
- ЭКОПРОПОВЕДНИК

СТРОИТЕЛЬСТВО

- СПЕЦИАЛИСТ ПО МОДЕРНИЗАЦИИ СТРОИТЕЛЬНЫХ ТЕХНОЛОГИЙ
- ПРОРАБ-ВОТЧЕР
- ИНЖЕНЕР 3D-ПЕЧАТИ В СТРОИТЕЛЬСТВЕ
- СПЕЦИАЛИСТ ПО ПЕРЕСТРОЙКЕ/ УСИЛЕНИЮ СТАРЫХ СТРОИТЕЛЬНЫХ КОНСТРУКЦИЙ
- АРХИТЕКТОР «ЭНЕРГОНУЛЕВЫХ» ДОМОВ

СОЦИАЛЬНАЯ СФЕРА

- МОДЕРАТОР ПЛАТФОРМЫ ПЕРСОНАЛЬНЫХ БЛАГОТВОРИТЕЛЬНЫХ ПРОГРАММ
- МЕДИАТОР СОЦИАЛЬНЫХ КОНФЛИКТОВ
- МОДЕРАТОР ПЛАТФОРМЫ ОБЩЕНИЯ С ГОСОРГАНАМИ
- СОЦИАЛЬНЫЙ РАБОТНИК ПО АДАПТ АЦИИ ЛЮДЕЙ С ОГРАНИЧЕННЫМИ ВОЗМ ОЖНОСТЯМ И ЧЕРЕЗ ИНТЕРНЕТ
- СПЕЦИАЛИСТ ПО АДАПТАЦИИ МИГРАНТОВ

АГЕНТСТВО СТРАТЕГИЧЕСКИХ ИНИЦИАТИВ

СКОЛКОВО

АТЛАС НОВЫХ ПРОФЕССИЙ

2 тур
Профессии-пенсионеры

КВИЗ - ИГРА

уходящие профессии

АГЕНТСТВО СТРАТЕГИЧЕСКИХ ИНИЦИАТИВ

СКОЛКОВО

АТЛАС НОВЫХ ПРОФЕССИЙ

профессия – пенсионер

БУХГАЛТЕР

ПРАВДА

ЛОЖЬ

АГЕНТСТВО СТРАТЕГИЧЕСКИХ ИНИЦИАТИВ

СКОЛКОВО

АТЛАС НОВЫХ ПРОФЕССИЙ

профессия – пенсионер

ИСПЫТАТЕЛЬ

ПРАВДА

ЛОЖЬ

АГЕНТСТВО СТРАТЕГИЧЕСКИХ ИНИЦИАТИВ

СКОЛКОВО

АТЛАС НОВЫХ ПРОФЕССИЙ

профессия – пенсионер

ЮВЕЛИР

ПРАВДА

ЛОЖЬ

АГЕНТСТВО СТРАТЕГИЧЕСКИХ ИНИЦИАТИВ

СКОЛКОВО

АТЛАС НОВЫХ ПРОФЕССИЙ

профессия – пенсионер

БИБЛИОТЕКАРЬ

ПРАВДА

ЛОЖЬ

АГЕНТСТВО СТРАТЕГИЧЕСКИХ ИНИЦИАТИВ

СКОЛКОВО

АТЛАС НОВЫХ ПРОФЕССИЙ

профессия – пенсионер

СТРОИТЕЛЬ

ПРАВДА

ЛОЖЬ

АГЕНТСТВО СТРАТЕГИЧЕСКИХ ИНИЦИАТИВ

СКОЛКОВО

АТЛАС НОВЫХ ПРОФЕССИЙ

профессия – пенсионер

СУДЬЯ

ПРАВДА

ЛОЖЬ

АГЕНТСТВО СТРАТЕГИЧЕСКИХ ИНИЦИАТИВ

СКОЛКОВО

АТЛАС НОВЫХ ПРОФЕССИЙ

профессия – пенсионер

ПЕРЕВОДЧИК

ПРАВДА

ЛОЖЬ

АГЕНТСТВО СТРАТЕГИЧЕСКИХ ИНИЦИАТИВ

СКОЛКОВО

АТЛАС НОВЫХ ПРОФЕССИЙ

профессия – пенсионер

НОТАРИУС

ПРАВДА

ЛОЖЬ

АГЕНТСТВО СТРАТЕГИЧЕСКИХ ИНИЦИАТИВ

СКОЛКОВО

АТЛАС НОВЫХ ПРОФЕССИЙ

профессия – пенсионер

ЭКСКУРСОВОД

ПРАВДА

ЛОЖЬ

АГЕНТСТВО СТРАТЕГИЧЕСКИХ ИНИЦИАТИВ

СКОЛКОВО

АТЛАС НОВЫХ ПРОФЕССИЙ

профессия – пенсионер

КОМПОЗИТОР

ПРАВДА

ЛОЖЬ

АГЕНТСТВО СТРАТЕГИЧЕСКИХ ИНИЦИАТИВ

СКОЛКОВО

АТЛАС НОВЫХ ПРОФЕССИЙ

профессия – пенсионер

КОРРЕКТОР

ПРАВДА

ЛОЖЬ

АГЕНТСТВО СТРАТЕГИЧЕСКИХ ИНИЦИАТИВ

СКОЛКОВО

АТЛАС НОВЫХ ПРОФЕССИЙ

профессия – пенсионер

ВАХТЕР

ПРАВДА

ЛОЖЬ

АГЕНТСТВО СТРАТЕГИЧЕСКИХ ИНИЦИАТИВ

СКОЛКОВО

АТЛАС НОВЫХ ПРОФЕССИЙ

профессия – пенсионер

ФАСОВЩИК

ПРАВДА

ЛОЖЬ

АГЕНТСТВО СТРАТЕГИЧЕСКИХ ИНИЦИАТИВ

СКОЛКОВО

АТЛАС НОВЫХ ПРОФЕССИЙ

профессия – пенсионер

ОФИЦИАНТ

ПРАВДА

ЛОЖЬ

АГЕНТСТВО СТРАТЕГИЧЕСКИХ ИНИЦИАТИВ

СКОЛКОВО

АТЛАС НОВЫХ ПРОФЕССИЙ

профессия – пенсионер

АРХИТЕКТОР

ПРАВДА

ЛОЖЬ

АГЕНТСТВО СТРАТЕГИЧЕСКИХ ИНИЦИАТИВ

СКОЛКОВО

АТЛАС НОВЫХ ПРОФЕССИЙ

профессия – пенсионер

БУРИЛЬЩИК

ПРАВДА

ЛОЖЬ

АГЕНТСТВО СТРАТЕГИЧЕСКИХ ИНИЦИАТИВ

СКОЛКОВО

АТЛАС НОВЫХ ПРОФЕССИЙ

профессия – пенсионер

ИНСПЕКТОР ДПС

ПРАВДА

ЛОЖЬ

АГЕНТСТВО СТРАТЕГИЧЕСКИХ ИНИЦИАТИВ

СКОЛКОВО

АТЛАС НОВЫХ ПРОФЕССИЙ

профессия – пенсионер

ПИСАТЕЛЬ

ПРАВДА

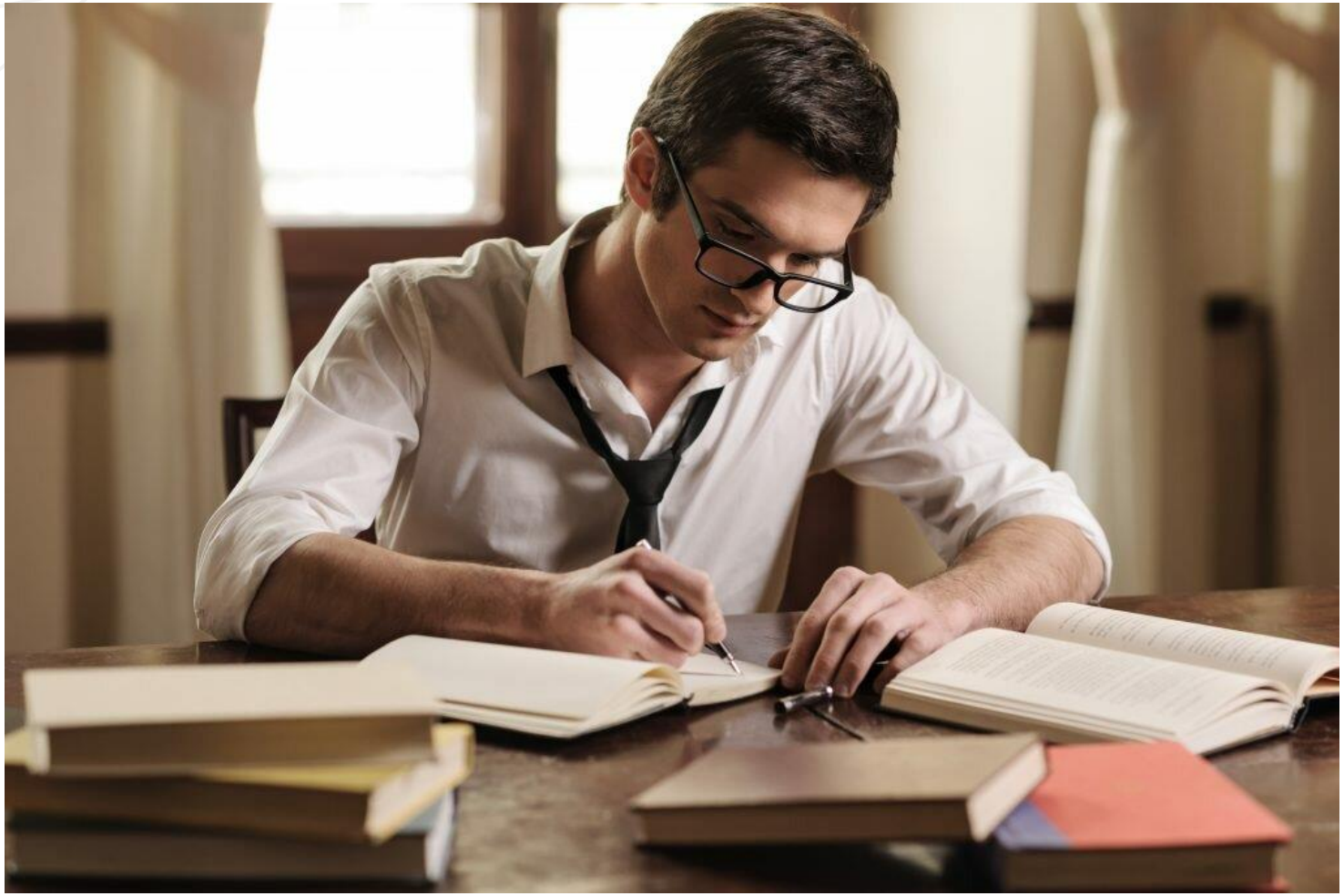

ЛОЖЬ

АГЕНТСТВО СТРАТЕГИЧЕСКИХ ИНИЦИАТИВ

СКОЛКОВО

АТЛАС НОВЫХ ПРОФЕССИЙ

профессия – пенсионер

ОХРАННИК

ПРАВДА

ЛОЖЬ

АГЕНТСТВО СТРАТЕГИЧЕСКИХ ИНИЦИАТИВ

СКОЛКОВО

АТЛАС НОВЫХ ПРОФЕССИЙ

профессия – пенсионер

КУРЬЕР

ПРАВДА

ЛОЖЬ

АГЕНТСТВО СТРАТЕГИЧЕСКИХ ИНИЦИАТИВ

СКОЛКОВО

АТЛАС НОВЫХ ПРОФЕССИЙ

профессия – пенсионер

УЧИТЕЛЬ

ПРАВДА

ЛОЖЬ

ИТОГИ 2 ТУРА

АГЕНТСТВО СТРАТЕГИЧЕСКИХ ИНИЦИАТИВ

СКОЛКОВО

АТЛАС НОВЫХ ПРОФЕССИЙ

НАГРАЖДЕНИЕ

PDF Книга

http://atlas100.ru/about/

Видео-курс

http://atlas100.ru/examples/video/videokurs-po-primeneniyu-atlasa-novykh-professiy/

АГЕНТСТВО СТРАТЕГИЧЕСКИХ ИНИЦИАТИВ

СКОЛКОВО

АТЛАС НОВЫХ ПРОФЕССИЙ

Обратная связь

- ❑ Что понравилось?
- ❑ Что нового узнали?
- ❑ Как примените знания?
- ❑ Какие у вас эмоции?

АТЛАС НОВЫХ ПРОФЕССИЙ

КАКИЕ ПРОФЕССИИ БУДУТ ВОСТРЕБОВАНЫ В БЛИЖАЙШИЕ 20 ЛЕТ, А ОТ КАКИХ ПРЕДСТОИТ ОТКАЗАТЬСЯ?

25 ОТРАСЛЕЙ, 186 НОВЫХ ПРОФЕССИЙ, 57 ПРОФЕССИЙ-ПЕНСИОНЕРОВ

АГЕНТСТВО СТРАТЕГИЧЕСКИХ ИНИЦИАТИВ

СКОЛКОВО

АТЛАС НОВЫХ ПРОФЕССИЙ

ATLAS100.RU

АТЛАС НОВЫХ ПРОФЕССИЙ

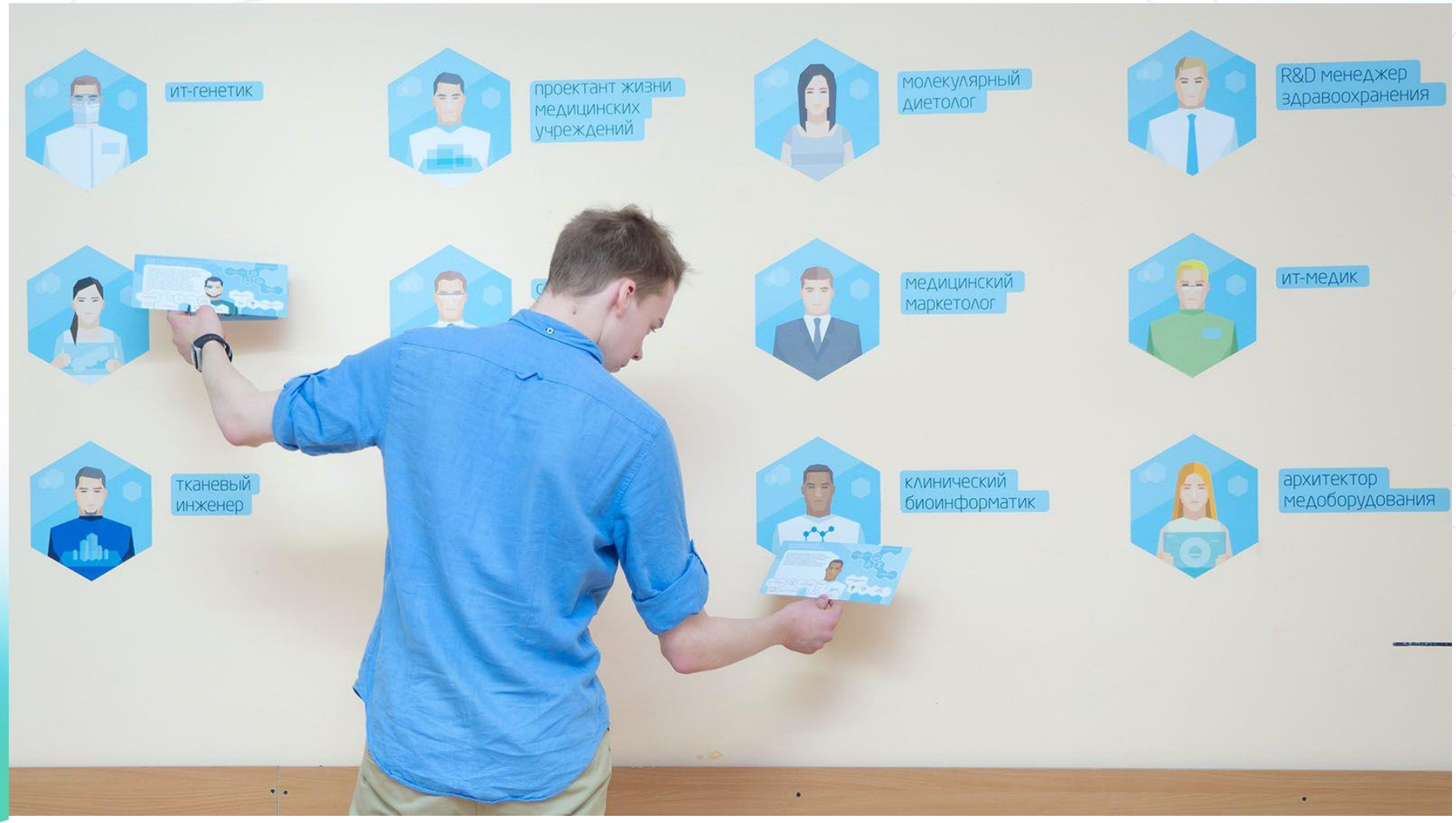

- ВЫБЕРИ ПРОФЕССИЮ.
- ОСВОЙ НАВЫКИ БУДУЩЕГО.
- УЗНАЙ, ГДЕ УЧИТЬСЯ.

МЫ ДЕЛАЕМ БУДУЩЕЕ ВМЕСТЕ

ПОЛЕЗНЫЕ ССЫЛКИ, СТАТЬИ И КНИГИ

- https://futuref.org/futureskills_ru
- https://futuref.org/educationfutures_ru
- https://www.bcg.com/ru-ru/perspectives/188095
- Клаус Шваб. Четвертая промышленная революция

http://ncrao.rsvpu.ru/sites/default/files/library/k._shvab_chetvertaya_promyshlennaya_revolyuciya_2016.pdf

- http://atlas100.ru/catalog/

АГЕНТСТВО СТРАТЕГИЧЕСКИХ ИНИЦИАТИВ

СКОЛКОВО

АТЛАС НОВЫХ ПРОФЕССИЙ

БЛАГОДАРИМ ЗА УЧАСТИЕ !

КВИЗ - ИГРА

Контакты
Орлова
Лилия